



Zentrale Bußgeldstelle - 67346 Speyer

18 2FC5 D900 37 5000 882B  
DV 03.22 0,85 Deutsche Post



\*\*\*25.3327637.0\*\*\*

VLS VANDENHEEDE LOGISTIC SERVICES GMBH  
VON-COELS-STRASSE 342  
52080 AACHEN

Sachbearbeiter/in: Frau Wimberger

Telefon: 06232 8720-600

Telefax: 06232 8720-609

E-Mail: Für Anfragen nutzen Sie bitte das

Kontaktformular auf unserer Homepage:

Internet: <https://www.polizei.rlp.de/zbs>

Datum: 10.03.2022

Aktenzeichen: **25.3327637.0**

(bei Zahlung stets angeben)



### Zeugenfragebogen

Sehr geehrte Damen und Herren,

dem Führer des LKW AC-RV 171 wird vorgeworfen, am 05.03.2022 um 08:02 Uhr in Waldlaubersheim, Gem. Waldlaubersheim, A 61, Höhe km 288,6 FR: Norden folgende Ordnungswidrigkeit begangen zu haben:

Sie überschritten die zulässige Höchstgeschwindigkeit außerhalb geschlossener Ortschaften um 6 km/h.

Zulässige Geschwindigkeit: 80 km/h.

Festgestellte Geschwindigkeit (nach Toleranzabzug): 86 km/h.

§ 18 Abs. 5, § 49 StVO; § 24 Abs. 1, 3 Nr. 5 StVG; 11.1.1 BKat

Beweismittel: Messung mit Lasergerät und Foto

Zeuge: PTB S. Loewe, VD Mainz

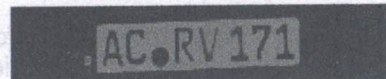
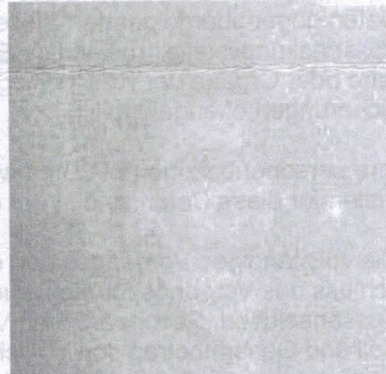

**Teilen Sie mir bitte die Personalien (auch Geburtsdatum und -ort) und Anschrift der verantwortlichen Person auf der nächsten Seite dieses Schreibens mit.**

Senden Sie mir diesen Fragebogen **innerhalb einer Woche** nach Zugang zurück, selbst wenn Sie von Ihrem Zeugnisverweigerungsrecht Gebrauch machen.

Falls nicht festgestellt werden kann, wer zur Tatzeit das Fahrzeug führte, kann der Halterin oder dem Halter des Kraftfahrzeuges gemäß § 31a der Straßenverkehrszulassungsordnung das Führen eines Fahrtenbuches auferlegt werden.

Den Zeugenfragebogen brauchen Sie nicht zurückzusenden, wenn der Betrag in Höhe von **30,00 €**

innerhalb einer Woche unter Angabe des **Verwendungszweckes 2533276370 auf das Konto IBAN: DE16 5901 0042 2533 2763 70** überwiesen wird.

Im Auftrag

Frau Wimberger

2234 / 5510\_1 / 3



Online-Anhörung	QR Code	Diese Möglichkeiten stehen unter anderem zur Verfügung
<a href="https://zbs-onlineportal.polizei.rlp.de/oaweb/07300000">https://zbs-onlineportal.polizei.rlp.de/oaweb/07300000</a> Login: 25.3327637.0 Passwort: \$kdKM63MxY\$R		<ul style="list-style-type: none"> <li>✓ Einsicht in die Beweisbilder</li> <li>✓ Benennung Fahrer/in</li> <li>✓ Äußerung zum Tatvorwurf</li> <li>✓ Anlagen beifügen</li> </ul>